ΔΡΑΓΟΥΝΗΣ

ΑΠΟ

BUD SAGENDORF

599

ΠΟΠΑΪ

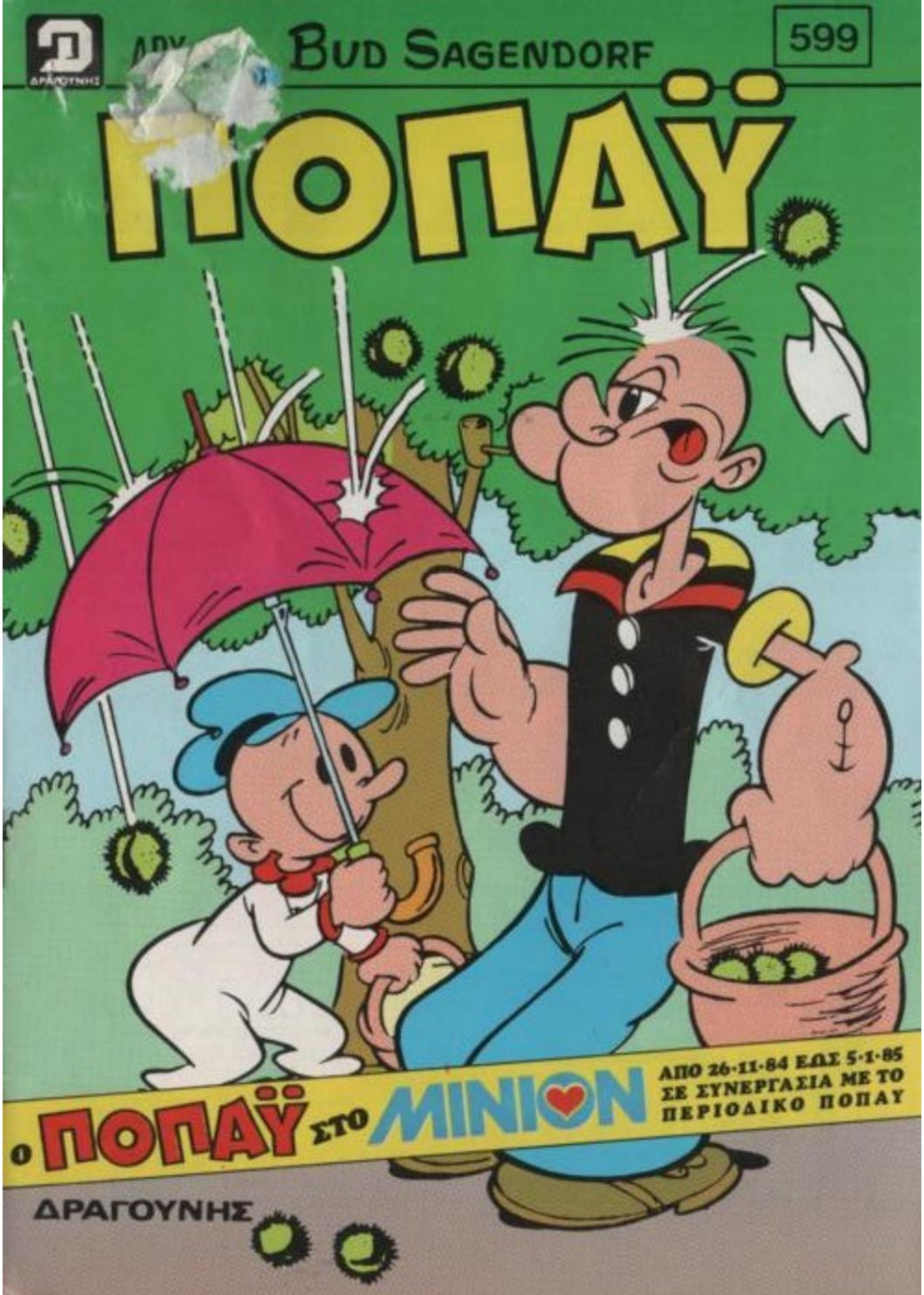

Ο ΠΟΠΑΪ ΣΤΟ MINION

ΑΠΟ 26·11·84 ΕΩΣ 5·1·85
ΣΕ ΣΥΝΕΡΓΑΣΙΑ ΜΕ ΤΟ
ΠΕΡΙΟΔΙΚΟ ΠΟΠΑΥ

ΔΡΑΓΟΥΝΗΣ

Μωράκι

αγαθείστε το θορύ-θορύ

el greco

Geo II

ΚΙΤΡΙΝΑ ΤΡΙΑΝΤΑΦΥΛΛΑ

ΠΟΠΑΫ®

ΕΒΔΟΜΑΔΙΑΙΟ ΠΑΙΔΙΚΟ ΠΕΡΙΟΔΙΚΟ

ΕΤΟΣ ΙΒ ΑΡΙΘ. 599— ΔΡΧ.30 — 13 ΔΕΚΕΜΒΡΙΟΥ 1984

ΓΡΑΦΕΙΑ: ΛΥΚΑΒΗΤΤΟΥ 1γ 10672 ΑΘΗΝΑ ΤΗΛ. 3637.091 — 3638.842 • ΕΡΓΟΣΤΑΣΙΟ ΑΜΑΡΟΥΣΙΟΥ / ΧΑΛΑΝΔΡΙΟΥ 59 — 15125. ΤΜΗΜΑ ΔΙΑΦΗΜΙΣΕΩΝ: ΤΗΛ. 6829.080-1-2.

Έκδότης - Διευθυντής

ΙΩΑΝΝΗΣ Γ. ΔΡΑΓΟΥΝΗΣ Λεωφ. Κοκκιναρά 36 & Παλλάδος - Πολιτεία

Διεύθυνσις συντάξεως ΓΕΩΡΓΙΟΣ Ι. ΔΡΑΓΟΥΝΗΣ ΚΩΝ/ΝΟΣ Ι. ΔΡΑΓΟΥΝΗΣ

Υπεύθυνος τυπογραφείου Β. Γεωργιάδης Ξενοφώνοντος 85 - 87

© 1983 KING FEATURES SYNDICATE, INC. PRODUCTIONS PRINTED IN GREECE

Σ' ΑΥΤΟ ΤΟ ΜΑΓΑΖΙ, Θ' ΑΓΟΡΑΣΟΥΜΕ ΑΛΟΓΑ ΚΑΙ ΡΟΥΧΑ!

ΑΣΤΥ

ΜΟΥ ΠΑΝΕ ΠΟΛΥ, ΕΤΣΙ, ΠΟΠΑΥ;

ΟΡΙΣΤΕ!

ΜΠΡΑΒΟ ΣΤΗ ΘΕΙΤΣΑ ΠΟΥ ΜΑΣ ΚΑΛΕΣΕ ΣΤΟ ΡΟΥΚ ΤΑΟΥΝ. ΝΑ ΜΑΣ ΦΙΛΟΞΕΝΗΣΕΙ ΕΙΝΑΙ ΠΟΛΥ ΚΑΛΗ

ΤΟ ΤΑΞΕΙΔΙ ΜΑΣ ΑΥΤΟ, ΣΤΟ ΤΕΞΑΣ, ΘΑ ΚΑΝΕΙ ΠΟΛΥ ΚΑΛΟ, ΣΤΗΝ ΥΓΕΙΑ ΜΑΣ!

ΔΕΝ ΒΛΕΠΩ ΤΗΝ ΩΡΑ ΝΑ ΦΑΩ ΑΠΟ ΚΕΙΝΕΣ ΤΙΣ ΝΟΣΤΙΜΕΣ ΜΠΡΙΖΟΛΕΣ ΠΟΥ ΜΑΓΕΙΡΕΥΕΙ Η ΘΕΙΑ!

BACK TOWN

ΛΙΓΗ ΩΡΑ ΜΕΤΑ, ΣΤΟ ΡΟΥΚ ΤΑΟΥΝ...

ΕΚΘΕΣΗ

266

2

ΑΜΑΝ! ΑΥΤΟΙ ΕΙΝΑΙ

ΞΑΝΑΡΧΟΝΤΑΙ! ΠΑΜΕ ΧΑΜΕΝΟΙ!

ΤΑ ΚΙΤΡΙΝΑ ΤΡΙΑΝΤΑΦΥΛΛΑ ΤΟΥ ΤΕΞΑΣ...

ΚΡΥΦΤΕΙΤΕ, ΓΡΗΓΟΡΑ!

ΔΡΟΜΟ

ΤΑ ΚΙΤΡΙΝΑ ΤΡΙΑΝΤΑΦΥΛΛΑ ΤΟΥ ΤΕΞΑΣ!

ΑΥΤΗ ΤΗ ΦΟΡΑ, ΗΤΑΝ ΜΟΝΑΧΑ ΔΥΟ!

ΕΤΟΙΜΟΙ ΝΑ ΠΥΡΟΒΟΛΗΣΟΥΜΕ!

ΑΧ! ΤΙ... ΤΙ ΣΥΜΒΑΙΝΕΙ;

ΟΥΛΑΠ!

ΜΠΑΝΓΚ

ΦΥΓΑΜΕΕΕ! ΑΥΤΟΙ ΘΑ ΜΑΣ ΛΥΣΟΥΝ!

ΔΡΟΜΟ!

ΜΠΑΝΓΚ

ΜΠΑΝΓΚ

266

3

ΜΠΛΟΥΜΠ! ΕΛΑ ΝΑ ΚΡΥΩΤΟΥΜΕ!

ΑΠΟ ΘΑΥΜΑ ΖΟΥΜΕ ΤΟ ΞΕΡΕΙΣ;

ΜΑ...ΤΙ ΤΟΥΣ ΚΑΝΑΜΕ, ΠΟΠΑΥ;

ΗΡΕΜΗΣΕ! ΚΑΠΟΙΑ ΣΤΙΓΜΗ, ΘΑ ΔΟΥΝ ΤΟ ΛΑΘΟΣ ΤΟΥΣ!

ΘΑ ΜΑΣ ΠΑΡΑΤΗΡΗΣΑΝ...ΘΑ ΜΑΣ ΠΗΡΑΝ ΓΙΑ ΚΑΠΟΙΟΥΣ ΑΛΛΟΥΣ!..

ΘΑ ΠΑΡΟΥΜΕ ΚΑΝΕΝΑ ΛΟΥΛΟΥΔΙ ΓΙΑ ΤΗ ΘΕΙΤΣΑ; ΤΙ ΛΕΣ;

ΩΡΑΙΑ ΙΔΕΑ!

ΛΟΥΛΟΥΔΙΑ

Η ΘΕΙΤΣΑ ΛΑΤΡΕΥΕΙ ΤΑ ΤΡΙΑΝΤΑΦΥΛΛΑ!

ΤΙ ΘΑ ΘΕΛΑΤΕ, ΚΥΡΙΟΙ;

ΚΑΜΙΑ ΔΕΚΑΡΙΑ ΚΙΤΡΙΝΑ ΤΡΙΑΝΤΑΦΥΛΛΑ ΤΟΝ ΤΕΞΑΣ!

ΤΙ; ΠΩΣ;... ΑΚΟΥΣΑ ΚΑΛΑ; ΑΥΤΟΙ ΕΙΝΑΙ!

ΔΕΝ ΘΑ ΣΑΣ ΕΠΙΤΡΕΨΩ ΝΑ ΜΕ ΛΗΣΤΕΨΕΤΕ! ΤΟ ΤΟΥΦΕΚΙ ΜΟΥ!

ΜΑ, ΤΙ Σ' ΕΠΙΑΣΕ ΠΑΛΙ;

ΕΞΩ, ΑΠΟ 'ΔΩ, ΔΙΑΟΛΟΙ!

ΛΟΥΛΟΥΔΙΑ

ΜΠΑΜ ΜΠΑΝΓΚ ΜΠΑΝΓΚ ΜΠΑΝΓΚ

ΕΔΩ, ΕΙΝΑΙ Ο ΛΟΙΤΡΕΛΛΟΙ

ΒΟΗΘΕΙΑ!

ΠΥΡΟΒΟΛΙΣΜΟΙ!

ΣΕΡΙΦΗ ΜΟΥ, ΚΟΙΤΑΞΤΕ! ΑΠ' ΑΥΤΟ ΤΟ ΜΕΡΟΣ ΕΡΧΟΝΤΑΙ!

ΑΥΤΗ ΤΗ ΦΟΡΑ, ΔΕΝ ΘΑ ΜΑΣ ΞΕΦΥΓΟΥΝ!

ΜΠΑΝΓΚ ΜΠΑΜ

ΚΙ' ΑΠΟ ΜΠΡΟΣ ΚΙ' ΑΠΟ ΠΙΣΩ ΠΥΡΟΒΟΛΟΥΝ
ΘΑ ΜΑΣ ΣΚΟΤΩΣΟΥΝ. ΠΟΠΑΥ!
ΜΠΑΝΓΚ
ΜΠΑΜ
ΜΠΑΜ

ΕΛΑ ΝΑ ΦΥΓΟΥΜΕ ΑΠΟ ΔΩ!
ΜΠΑΝΓΚ
ΜΠΑΜ

ΝΑ. ΤΟ ΣΠΙΤΙ ΤΗΣ ΘΕΙΤΣΑΣ!

ΠΟΠΑΥ, ΟΛΙΒ! ΓΙΑ. ΤΙ ΣΑΣ ΣΥΜΒΑΙΝΕΙ;
ΠΑΝΤ... ΠΑΝΤ!
ΠΟΥΦ...

ΜΗΝ ΑΝΗΣΥΧΕΙΣ, ΚΥΡΙΑ ΚΛΑΝ! ΕΧΟΥΜΕ ΠΕΡΙΛΑΥΩΣΕΙ ΤΟ ΣΠΙΤΙ ΣΟΥ ΑΥΤΑ ΤΑ ΚΑΘΑΡΜΑΤΑ, ΔΕΝ ΘΑ ΣΕ ΠΕΙΡΑΞΟΥΝ!
ΤΙ ΛΕΤΕ;

ΓΙΑΤΙ ΝΑ ΜΕ ΠΕΙΡΑΞΟΥΝ; ΑΝΗΛΙΑ ΜΟΥ ΕΙΝΑΙ!
ΤΟΤΕ ΝΑ ΤΟΥΣ ΠΕΙΤΕ, ΑΛΛΗ ΦΟΡΑ ΝΑ ΜΗΝ ΞΑΝΑΤΡΑΓΟΥΔΗΣΟΥΝ ΑΥΤΟ ΤΟ ΤΡΑΓΟΥΔΙ

ΔΗΛΑΔΗ... ΤΙ ΘΕΛΕΙ ΝΑ ΠΕΙ; ΘΑ ΜΑΣ ΣΚΟΤΩΝΕ ΕΠΕΙΔΗ ΤΡΑΓΟΥΔΗΣΑΜΕ ΤΑ ΚΙΤΡΙΝΑ ΤΡΙΑΝΤΑΦΥΛΛΑ;
ΝΑΙ! ΑΥΤΟ ΤΟ ΒΡΑΔΥ ΤΟ ΤΡΑΓΟΥΔΟΥΝ ΚΑΠΟΙΟΙ ΤΡΟΜΑΚΤΙΚΟΙ ΠΕΙΡΑΤΕΣ ΠΟΥ ΕΡΧΟΝΤΑΙ ΣΤΗΝ ΠΟΛΗ!

ΘΕΛΕΙΣ ΝΑ ΠΕΙΣ; ΜΑΣ ΠΕΡΑΣΑΝ ΓΡΑΨΤΟΥΣ;
ΑΚΡΙΒΩΣ! Ο ΣΕΡΙΦΗΣ ΕΧΕΙ ΑΠΑΓΟΡΕΥΣΕΙ ΑΥΤΟ ΤΟ ΤΡΑΓΟΥΔΙ ΣΕ ΟΛΕΣ ΤΙΣ ΠΟΛΕΙΣ!

ΔΕΝ ΕΠΙΤΡΕΠΕΤΑΙ ΟΥΤΕ ΤΗ ΦΡΑΣΗ ΑΥΤΗ ΝΑ ΛΕΜΕ. ΓΙΑΤΙ ΕΤΣΙ ΕΙΝΑΙ ΚΑΙ Τ' ΟΝΟΜΑ ΤΟΥΣ!
Α... ΤΩΡΑ. ΚΑΤΑΛΑΒΑ ΤΗΝ ΑΝΤΙΔΡΑΣΗ ΤΟΥ ΛΟΥΛΟΥΔΑ

ΑΥΤΟΙ ΟΙ ΤΡΙΣΚΑΤΑΡΑΤΟΙ ΕΧΟΥΝ ΚΑΝΕΙ ΕΝΑΣΜΑΡΟ ΖΗΜΙΕΣ ΣΤΗΝ ΠΟΛΗ ΜΑΣ! ΕΧΟΥΝ ΓΙΝΕΙ Ο ΦΟΒΟΣ ΚΑΙ Ο ΤΡΟΜΟΣ ΟΛΩΝ. ΕΔΩ!

ΤΩΡΑ ΕΞΗΓΟΥΝΤΑΙ ΟΛΑ
ΤΟΤΕ ΘΑ ΠΡΟΣΕΞΟΥΜΕ ΝΑ ΜΗ ΞΑΝΑΜΙΛΗΣΟΥΜΕ ΓΙΑ ΚΙΤΡΙΝΑ ΤΡΙΑΝΤΑΦΥΛΛΑ!
ΕΩΣ ΟΤΟΥ ΝΑΝΕΤΕ ΜΙΑ ΒΟΛΤΑ...

...ΘΑ 'ΝΑΙ ΕΤΟΙΜΟ ΚΑΙ ΤΟ ΦΑΓΗΤΟ!
ΟΧΕΥ, ΘΕΙΑ!

ΕΔΩ, ΔΕΝ ΚΙΝΔΥΝΕΥΕΙΣ ΑΠΟ ΤΙΠΟΤΑ; ΑΡΚΕΙ ΝΑ ΜΗΝ ΤΡΑΓΟΥΔΑΣ ΤΟ ΕΦΙΑΛΤΙΚΟ ΤΟΥΣ ΤΡΑΓΟΥΔΙ!

ΝΑΙ!

ΠΛΑΣΠ! ΤΟ ΤΡΑΓΟΥΔΙ ΤΩΝ... ΤΩΝ ΠΕΙΡΑΤΩΝ!

ΤΑ ΚΙΤΡΙΝΑ ΤΡΙΑΝΤΑΦΥΛΛΑ ΤΟΥ ΤΕΞΑΣ!

ΑΠΟ ΚΕΙ ΚΑΤΙ, ΑΛΛΟΥΤΕ-ΤΑΙ!

ΤΑ ΚΙΤΡΙΝΑ ΤΡΙΑΝΤΑΦΥΛΛΑ ΤΟΥ ΤΕΞΑΣ!

ΑΥΤΟΙ ΕΙΝΑΙ!

ΚΑΙ ΟΙ ΤΕΣΣΕΡΙΣ! ΟΠΩΣ ΠΑΝΤΑ! ΤΟΥΣ ΔΙΑΟΛΟΥΣ!

ΕΚΘΕΣΗ

ΤΟΥΣ ΔΙΑΟΛΟΥΣ! ΑΡΧΙΣΑΝ ΠΑΛΙ ΝΑ ΜΑΣ ΠΥΡΟΒΟΛΟΥΝ!

ΦΟΒΑΜΑΙ. ΠΟΠΑΥ!

ΜΠΑΜ ΜΠΑΝΓΚ

ΜΠΑΜ ΜΠΑΜ

ΜΕΣΑ...

ΚΡΥΦΤΕΙΤΕ ΟΛΟΙ!

ΔΡΟΜΟΟΟ! ΔΕΝ ΘΕΛΩ ΝΑ ΜΟΥ ΤΡΥΠΗΣΟΥΝ ΤΗΝ ΚΟΙΛΙΑ!

ΠΑΝΕ ΠΡΟΣ ΤΗΝ ΤΡΑΠΕΖΑ!

ΠΑΛΙ ΕΣΕΙΣ; ΔΕΝ ΣΑΣ ΕΞΗΓΗΣΕ ΗΘΕΛΑ ΣΑΣ ΝΑ ΜΗΝ ΞΑΝΑΤΡΑΓΟΥΔΗΣΕΤΕ ΑΥΤΟ ΤΟ ΤΡΑΓΟΥΔΙ;

ΜΑ...ΟΥΤΕ ΠΟΥΑΝΟΙΞΑΜΕ ΤΟ ΣΤΟΜΑ ΜΑΣ!

ΤΟ ΤΡΑΓΟΥΔΙ!..

ΤΑ ΚΙΤΡΙΝΑ ΤΡΙΑΝΤΑΦΥΛΛΑ ΤΟΥ ΤΕΞΑΣ...

ΜΑ ΤΟΤΕ...;

ΤΑ ΚΙΤΡΙΝΑ ΤΡΙΑΝΤΑΦΥΛΛΑ ΤΟΥ ΤΕΞΑΣ...

ΠΑΡΤΕ ΑΥΤΑ ΤΑ ΤΟΥΦΕΚΙΑ! ΠΥΡΟΒΟΛΗΣΤΕ ΤΟΥΣ!

ΜΠΑΝΓΚ
ΤΡΑΠΕΖΑ
ΜΠΑΜ
ΜΠΑΜ
ΜΠΑΜ
ΜΠΑΝΓΚ
ΜΠΑΜ

ΑΡΠΑΞΕΤΕ ΤΑ ΛΕ-ΦΤΑ!
ΦΥΓΑΜΕ!
ΜΠΑΝΓΚ

ΤΟΥΦΕΚΙΣΤΕ ΤΟΥΣ! ΠΑΝ ΤΟΥΣ! ΠΥΡ!
ΕΓΙΝΑΝ ΑΕΡΑΣ! ΣΥΝΝΕΦΟ!
ΜΠΑΜ
ΜΠΑΜ
ΜΠΑΝΓΚ ΜΠΑΜ
ΜΠΑΜ

ΕΜΕΙΣ, ΠΥΡΟΒΟ-ΛΟΥΜΕ ΣΤΟ ΩΑ-ΧΝΟ ΩΑΙ ΧΩΡΙΣ ΝΑ ΒΛΕΠΟΥΜΕ

ΜΠΛΟΥΜ! ΕΙΜΑΙ... ΑΟΠΛΟΣ!
ΜΠΑΜ

ΧΑ! ΧΑ! ΣΕ ΛΙΓΟΔΛΟΙ ΘΑ ΕΙΝΑΙ ΑΟ-ΠΛΟΙ!
ΜΠΑΜ
ΜΠΑΜ

ΤΟ ΤΟΥΦΕΚΙ ΜΟΥ ΑΠΑΘΕΜΑΤΙΣΜΕ-ΝΟ!
ΩΑΙ ΤΟ ΔΙΚΟ ΜΟΥ!

ΤΟΥΣ ΕΙΔΕΣ, ΟΛΙΒ; ΣΩΣΤΟΙ ΔΙΑΒΟΛΟΙ! ΣΑΤΑΝΑΔΕΣ
ΜΠΑΝΓΚ ΜΠΑΝΓΚ

ΟΛΙΒ, ΠΟΥ ΜΡΥΦΤΗ-ΚΕΣ;

ΕΛΑ, ΒΓΕΣ! ΕΦΥΓΑΝ! ...ΟΛΙΒ!

ΤΑ ΚΑΘΑΡΜΑΤΑ! ΜΑΣ ΛΗΣΤΕΨΑΝ ΟΛΑ ΤΑ ΛΕ-ΦΤΑ ΑΠ'ΤΗΝ ΤΡΑΠΕΖΑ!
ΣΟΜΠ!
ΕΠΠ!

ΠΗΓΑΙΝΕ ΣΤΟ ΣΠΙΤΙ, ΟΛΙΒ! ΘΕΛΩ ΝΑ ΣΥΖΗΤΗΣΩ ΜΕ ΤΟ ΣΕΡΙΦΗ!

ΚΑΛΑ!

ΜΑ... ΠΩΣ ΓΙΝΕΤΑΙ ΚΑΙ ΔΕΝ ΚΑΤΑΦΕΡΑΤΕ ΝΑ ΤΟΥΣ ΧΤΥΠΗΣΕΤΕ ΠΟΤΕ;

ΤΑ ΔΙΚΑ ΜΑΣ ΠΥΡΟΜΑΧΙΚΑ ΕΙΝΑΙ ΑΣΤΕΙΑ! ΤΙ ΠΟΤΑ ΜΠΟΣΤΑ ΣΤΑ ΔΙΚΑ ΤΟΥΣ

ΣΕΡΙΦΗ, ΕΙΔΑ ΠΩΣ ΤΑ ΚΑΘΑΡΜΑΤΑ ΣΑΣ ΑΧΡΗΣΤΕΥΑΝ ΤΑ ΤΟΥΦΕΚΙΑ!

ΟΠΩΣ ΠΑΝΤΑ...

ΣΕΡΙΦΗΣ

ΣΑΣ ΕΦΕΡΑ ΕΝΑ ΚΙΒΩΤΙΟ ΒΙΝΧΕΣΤΕΡ! ΕΙΝΑΙ ΚΑΙΝΟΥΡΓΙΟ ΜΟΝΤΕΛΟ!

ΕΥΧΑΡΙΣΤΩ ΛΙΜΠΑΝΤ!

ΒΙΝΧΕΣΤΕΡ

ΕΛΠΙΖΩ ΝΑ ΚΑΝΕΤΕ ΤΗ ΔΟΥΛΕΙΑ ΣΑΣ!

ΝΑΙ... ΝΑΙ...!

ΕΥΤΥΧΩΣ, ΠΟΥ ΕΧΟΥΜΕ ΤΟΝ ΕΜΠΟΡΑ ΟΠΛΩΝ ΚΑΙ ΜΑΣ ΠΡΟΜΗΘΕΥΕΙ ΠΑΝΤΑ!

ΝΑΙ... ΛΙΜΠΡΑΒΟ ΤΟΥ!

ΝΑΙ. ΞΕΡΩ ΟΜΩΣ, ΠΩΣ ΚΑΙ ΤΗΝ ΕΠΟΜΕΝΗ ΦΟΡΑ ΘΑ ΜΑΣ ΤΑ ΞΑΝΑΚΑΤΑΣΤΡΕΨΟΥΝ.

ΑΠΙΣΤΕΥΤΟ!

ΣΕΡΙΦΗ, ΕΡΧΟΜΑΙ ΝΑ ΜΙΛΗΣΩ ΣΤΟ ΟΝΟΜΑ ΟΛΩΝ ΤΩΝ ΑΝΙΧΝΕΥΤΩΝ ΤΟΥ ΡΟΥΤΑΟΥΝ.

ΤΙ ΣΥΜΒΑΙΝΕΙ;

ΘΑ ΣΑΣ ΜΙΛΗΣΩ ΓΙΑ ΤΟ ΧΡΥΣΑΦΙ! ΔΕΝ ΘΕΛΟΥΜΕ ΝΑ ΠΕΣΕΙ ΣΤΑ ΧΕΡΙΑ ΤΩΝ ΠΕΙΡΑΤΩΝ! ΓΙ' ΑΥΤΟ, ΑΠΟΦΑΣΙΣΑΜΕ ΝΑ ΤΟ ΜΕΤΑΦΕΡΟΥΜΕ ΣΤΗΝ ΤΡΑΠΕΖΑ ΤΟΥ ΑΣΤΥ

ΟΙ ΚΑΗΜΕΝΟΙ! ΤΡΕΜΟΥΝ ΓΙΑ ΤΟ ΧΡΥΣΑΦΙ ΤΟΥΣ!

ΑΠΟΦΑΣΙΣΑΝ ΑΥΡΙΟ ΤΟ ΠΡΩΙ, ΝΑ ΤΟ ΜΕΤΑΦΕΡΟΥΝ ΣΤΗΝ ΤΡΑΠΕΖΑ ΤΟΥ ΑΣΤΥ, ΓΙΑ ΝΑ ΕΙΝΑΙ ΠΙΟ ΑΣΦΑΛΕΣ!

ΤΟ ΑΜΟ ΠΡΩΙ...

ΤΟΠΟΘΕΤΕΙΣΤΕ ΟΛΑ ΤΑ ΣΑΛΙΟΥΛΑΚΙΑ Σ' ΑΥΤΟ ΕΔΩ ΤΟ ΚΟΥΤΙ!

ΕΙΜΑΙ ΕΤΟΙΜΟΣ, ΣΕΡΙΦΗ!

ΚΙ' ΕΣΥ, ΜΠΙΛ!

ΜΑ..ΠΟΥ ΝΑ ΜΗ-ΓΕΣ;

ΜΠΟΡΕΙ Ν'ΑΝΕΒΗΚΕ ΣΕ ΚΑΝΕΝΑ ΒΟΥ-ΝΟ, ΓΙΑ ΝΑ ΠΑΡΕΙ ΛΙ-ΓΟ ΟΞΥΓΟΝΟ! ΘΑΡΘΕΙ!

Η ΜΕΓΑΛΕΙΟΤΗΤΑ!

ΠΑΡΤΕ ΑΥΤΟ ΤΟ ΥΠΕΡΑΝΤΟ-ΜΑΤΟ ΤΟΥΦΕΚΙ, ΣΕΡΙ-ΦΗ ΜΟΥ! ΘΑ ΣΑΣ ΧΡΕΙΑΣΤΕΙ!

ΕΥΧΑΡΙΣΤΩ ΜΠΑΝΤ

ΤΙ ΘΑ ΚΑΝΑΜΕ ΧΩΡΙΣ ΤΑ ΑΡΜΑΤΑ ΣΟΥ;

ΝΑΣΤΕ ΚΑΛΑ!

ΠΑΛΙ; ΠΑΛΙ ΑΚΟΥΩ ΑΥ-ΤΟ ΤΟ ΤΡΑΓΟΥΔΙ!

ΤΑ ΚΙΤΡΙΝΑ ΤΡΙΑΝΤΑΦΥΛΛΑ ΤΟΥ ΤΕΞΑΣ...

ΑΝΕ! ΠΑΝΩ ΤΟΥΣ!

ΜΠΑΜ

ΚΑΛΗ ΤΥΧΗ, ΣΕΡΙΦΗ!

ΕΥΧΑΡΙΣΤΩ

ΜΗΠΩΣ ΕΙ-ΔΕΣ, ΘΕΙΑ, ΤΟΝ ΠΟΠΑΥ;

ΟΧΙ, ΞΥΠΝΗΣΕ ΠΟ-ΛΥ ΠΡΩΙ' ΚΑΙΔΕΝ ΤΟΝ ΕΙΔΑ!

ΤΡΕΞΕΕΕΕ!

ΤΟΥΛΑΧΙΣΤΟΝ..ΕΝΑ ΝΑ ΧΤΥ-ΠΗΣΕΙ!

BANG

ΜΠΛΟΥΜΠ! ΜΟΥ ΧΤΥΠΗΣΑΝ ΚΑΙ ΤΟ ΚΑΙΝΟΥΡΓΙΟ ΜΟΥ ΤΟΥΦΕΚΙ!

ΤΙΝΓΚ

ΚΑΤΕΒΑ ΚΑ-ΤΟ, ΦΙΛΑΡΑ-ΚΟ!

ΜΗ ΧΤΥΠΗ-ΣΕΤΕ!

ΚΑΤΑΡΑ-ΜΕΝΟΙ!

ΔΡΟΜΟ! ΠΗΓΑΙΝΕΤΕ ΠΙΣΩ ΜΕ ΤΑ ΠΟΔΙΑ!

ΜΠΑΝΓΚ

ΜΑ... ΠΟΥΣΤΟ ΗΞΕΡΑΝ ΠΩΣ ΜΕΤΑΦΕΡΑΜΕ ΧΡΥΣΑΦΙ;

ΑΝ ΤΟ ΜΑΘΟΥΝ ΟΙ ΑΝΙΧΝΕΥ-ΤΕΣ, ΘΑ ΜΑΣ ΣΚΛΗΡΟΒΡΙΣΟΥΝ!

ΦΤΑΣΑΜΕ ΣΤΟΝ ΚΡΥΨΩΝΑ

ΤΙ ΑΛΛΟ ΠΙΑ ΝΑ ΛΗΣΤΕΨΟΥΜΕ ΑΠ' ΤΟ ΡΟΥ-ΤΑΟΥΝ; ΧΑ, ΧΑ! ΔΕΝ ΤΟΥΣ ΑΦΗΣΑΜΕ ΤΙΠΟΤΑ! ΟΛΑ ΤΟΥΣ ΤΑ ΠΗ-ΡΑΜΕ! "ΤΑ ΚΙΤΡΙΝΑ ΤΡΙΑΝΤΑ-ΦΥΛΛΑ ΤΟΥ ΤΕΞΑΣ" ΕΙ-ΝΑΙ Η ΠΙΟ ΔΥΝΑΤΗ ΣΥΜΜΟΡΙΑ ΤΟΥ ΚΟΣΜΟΥ

ΤΡΙΑΝΑ, ΤΡΙΑΚΙΝΑ, ΤΡΙΑΚΟΝ-ΤΑ ΚΑΙ ΤΡΙΑΧΕΡΗ! ΠΟΙΟΣ ΘΑ ΥΠΟΠΤΕΥΘΕΙ ΠΩΣ ΟΙ 4 ΠΕΙ-ΡΑΤΕΣ ΗΤΑΝ 4 ΚΑΘΟΣ ΠΡΕ-ΠΕΙ ΚΟΡΙΤΣΙΑ ΑΠΟ ΤΗΝ ΚΙΝΑ!

ΤΕΙΑ ΣΑΣ, ΚΟΡΙΤΣΙΑ! ΤΑ ΚΑΤΑΦΕΡΑΤΕ;

ΟΠΩΣ ΠΑΝΤΑ, ΚΥ-ΡΙΕ ΜΠΑΝΤ! Τ' ΑΡ-ΜΥΤΑ Σ ΟΥ ΚΑΝΟΥΝ ΘΑΥΜΑΤΑ!

ΤΩΡΑ, ΜΠΟΡΕΙ ΝΑ ΔΙΑΛΥ-ΘΕΙ Η ΣΥΜΜΟΡΙΑ!

ΚΡΙΜΑ! ΚΙ' ΗΤΑΝ ΠΟΛΥ ΔΙΑΣΚΕ-ΔΑΣΤΙΚΟ!

ΔΕΝ ΥΠΗΡ-ΧΕ Ο ΠΑ-ΡΑΜΙΚΡΟΣ ΚΙΝΔΥ-ΝΟΣ!

ΠΟΙΟΣ ΚΙΝΔΥΝΟΣ ΝΑ ΥΠΑΡΧΕΙ; Μ' ΑΥΤΑ ΤΑ ΤΟΥ-ΦΕΚΙΑ ΠΟΥ ΤΟΥΣ ΕΔΙΝΑ ΤΙ ΜΠΟΡΟΥΣΑΝ ΝΑ ΚΑ-ΝΟΥΝ; ΤΑ ΠΥΡΟΜΑΧΙΚΑ ΤΟΥΣ, ΤΟ ΠΟΛΥ-ΠΟΥ ΝΑ ΣΑΣ ΓΑΡΓΑΛΟΥΣΑΝ

ΚΑΙ ΟΧΙ ΜΟΝΟ ΑΥΤΟ, ΝΑ ΗΤΑΝ ΕΤΣΙ ΦΤΙΑΓΜΕΝΑ, ΠΟΥ ΑΝ ΤΑ ΠΥΡΟΒΟΛΟΥΣΑΤΕ 3-4 ΦΟΡΕΣ ΑΥΤΑ, ΘΑ 'ΠΙΑΝΑΝ ΦΩΤΙΑ ΜΕ-ΣΑ ΣΤΑ ΧΕΡΙΑ ΤΟΥΣ!

ΧΙ.ΧΙ!

ΠΡΕΠΕΙ ΝΑ 'ΧΟΥΜΕ ΚΑΜΠΟΣΑ ΕΚΑΤΟΜΜΥΡΙΑ ΔΟΛΛΑΡΙΑ. ΤΙ ΛΕΤΕ;

ΘΑ ΖΗΣΟΥΜΕ ΖΩΗ ΧΑΡΙΣΑΜΕΝΗ! ΨΤΑΝΟΥΝ ΓΙΑ ΜΙΑ ΟΛΟΙΩΛΗΡΗ ΖΩΗ!

ΕΓΩ, ΛΕΩ ΝΑ ΣΥΝΕΧΙΣΟΥΜΕ ΤΙΣ ΔΡΑΣΤΗΡΙΟΤΗΤΕΣ ΜΑΣ ΚΑΙ ΣΤΟ ΑΣΤΥ! Ν' ΑΛΛΑΞΟΥΜΕ ΛΙΓΟ...

ΚΙ' ΕΓΩ, ΘΑ ΠΑΡΑΜΕΙΝΩ ΣΤΟ ΜΑΓΑΖΙ ΜΟΥ ΣΤΟ ΡΟΥΤΑΟΥΝ!

ΩΡΑΙΑ ΠΡΟΓΡΑΜΜΑΤΑ!

ΟΥΡΤΑ! ΑΠΟ ΠΟΥ ΞΕΤΡΥΠΩΣΕ ΑΥΤΟΣ;

ΑΜΑΝ!

ΣΕ ΠΛΗΡΟΦΟΡΩ ΠΩΣ ΑΥΤΑ ΤΑ ΠΙΣΤΟΛΙΑ ΔΕΝ ΕΙΝΑΙ ΨΟΦΙΑ ΣΑΝ ΕΚΕΙΝΑ ΠΟΥ ΔΙΝΑΣΤΟΝ ΣΕΡΙΦΗ!

ΜΑ... ΟΥΤΕ ΚΙ' ΕΓΩ, ΕΙΜΑΙ ΚΟΥΦΙΔΕ!

ΘΑ ΣΕ ΚΑΝΩ ΨΟΦΙΟ ΧΡΕΑΣ!

ΜΠΑΜ ΜΠΑΜ

ΜΠΑΜΠΑΜ ΜΠΑΜ ΜΠΑΜ

ΛΟΙΠΟΝ; ΤΕΛΕΙΩΣΕ Ο ΘΥΡΥΒΟΣ;

ΓΙΑΣΠ! ΚΑΠΟΙΟ ΛΑΘΟΣ ΕΧΩ ΚΑΝΕΙ! ΦΑΙΝΕΤΑΙ ΠΩΣ ΚΑΙ Σ' ΑΥΤΑ ΤΑ ΠΙΣΤΟΛΙΑ ΕΒΑΛΑ ΨΕΥΤΙΚΑ ΠΥΡΟΜΑΧΙΚΑ!

ΑΛΗΘΙΝΑ ΗΤΑΝ ΤΑ ΠΙΣΤΟΛΙΑ ΣΟΥ, ΦΙΛΕ! ΜΟΝΟ ΠΟΥ ΟΥΤΕ... ΜΕ ΓΑΡΓΑΛΙΣΑΝ!

ΚΙ' ΑΥΤΟ... ΠΩΣ ΣΟΥ ΦΑΙΝΕΤΑΙ;

ΣΜΑΚ

ΟΧ!

ΠΙΣΤΕΥΩ ΝΑ ΜΗΝ ΑΝΤΙΣΤΑΘΟΥΝ ΟΙ ΨΑΘΟΣ ΠΡΕΠΕΙ-ΔΕΣΠΟΙΝΙΔΕΣ!

ΜΠΛΟΥΠ! ΠΑΡΑΔΙΝΟΜΑΣΤΕ

ΤΟΤΕ... ΑΣ ΦΟΡΤΩΣΟΥΜΕ ΤΑ ΔΟΛΛΑΡΙΑ ΚΑΙ ΤΟ ΧΡΥΣΟ!

ΜΑΖΙ ΘΑ ΤΑ ΠΑΜΕ ΣΤΟ ΡΟΥΤΑΟΥΝ! ΠΕ-
ΡΑΣΤΕ, ΠΑΡΑΚΑΛΩ!

ΕΚΑΝΑ ΠΟΛΥ ΚΑΛΑ ΠΟΥ ΚΡΥΩΘΗΚΑ ΞΗ-
ΜΕΡΩΜΑΤΑ ΣΤΟ ΚΑΡΟ ΤΟΥ ΣΕΡΙΦΗ! ΕΤΣ
ΤΙΣ ΠΕΡΙΜΕΝΑ ΑΥΤΕΣ ΤΙΣ ΕΞΕΛΙ-
ΞΕΙΣ!

ΜΑΣ ΞΑΝΑΔΟΣΕΣ ΤΗ
ΖΩΗ ΦΙΛΕ!
Ε,Ε!

ΜΕΓΑΛΗ
ΜΟΥ ΤΙΜΗ
ΠΟΥ Σ'ΕΧΩ ΣΤΟ
ΤΡΑΠΕΖΙ ΜΟΥ
ΠΟΠΑΥ!
ΕΧΩ ΜΙΑ ΠΟΛΥ ΩΡΑΙΑ ΙΔΕΑ! ΠΡΙΝ ΑΡΧΙΣΟΥΜΕ ΝΑ ΤΡΩ-
ΜΕ ΝΑ ΤΡΑΓΟΥΔΗΣΟΥΜΕ ΚΙ'ΟΙ ΤΡΕΙΣ ΜΑΖΙ.. !!ΤΑ ΚΙ-
ΤΡΙΝΑ ΤΡΙΑΝΤΑΦΥΛΛΑ ΤΟΥ ΤΕΞΑΣ"! ΠΑΜΕ!
ΑΝΤΕ ΣΑΥΛΑ-
ΜΑΡΑ, ΘΑ ΓΕ-
ΛΑΣΕΙ ΚΑΙ Η
ΜΑΤΑ!
ΤΕΛΟΣ

Ο ΥΠΝΩΤΙΣΤΗΣ

ΤΑ ΚΑΤΑΦΕΡΑ ΠΑΛΙ! ΑΝΑΚΑΛΥΨΑ
ΜΟΝΟΣ ΜΟΥ, ΕΝΑ ΠΟΛΥ ΩΡΑΙΟ
ΠΑΙΧΝΙΔΙ ΣΤΑ ΧΑΡΤΙΑ! ΠΑΩ ΝΑ ΤΟ
ΔΕΙΞΩ ΣΤΗΝ ΟΛΙΒ!

ΟΛΙΒ. ΟΛΙΒ! ΕΛΑ ΝΑ ΔΕΙΣΤΑ ΚΑΤΟΡΘΩΜΑΤΑ ΜΟΥ!

ΔΙΑΛΕΞΕ ΕΝΑ ΧΑΡΤΙ!
ΟΧΙ! ΒΑΡΕΘΗΚΑ ΕΣΕΝΑ ΚΑΙ ΤΙΣ ΒΛΑΚΕΙΕΣ ΣΟΥ

ΑΔΙΑΝΤΡΟΠΗ! ΔΕΝ ΣΕΒΕΣΑΙ ΚΑΘΟΛΟΥ ΤΟΥΣ ΓΕΡΟΝΤΕΣ!

ΠΟΠΑΝ. ΕΛΑ ΝΑ ΣΟΥ ΔΕΙΞΩ ΚΑΤΙ!
ΠΑΛΙ; ΠΑΛΙ ΜΕ ΤΑ ΧΑΡΤΙΑ;

ΔΕΝ ΜΠΟΡΩ ΤΩΡΑ, ΕΧΩ ΜΙΑ ΕΠΕΙΓΟΥΣΑ ΔΟΥΛΕΙΑ ΣΤΟ ΛΙΜΑΝΙ!
ΠΑΩ ΣΤΟ ΡΕΒΥΘΟΥΛΗ!
2

ΑΧΟΥ... ΡΕΒΥΘΟΥΛΗ ΜΟΥ!
ΣΤΤΤ! ΒΛΕΠΩ ΤΗΛΕΟΡΑΣΗ!

...ΕΙΝΑΙ Ο ΥΠΝΩΤΙΣΤΗΣ Ο ΤΙΝΑΡΕΛΙ...
ΠΟΥΑΧ!

ΕΙΝΑΙ ΣΠΟΥΔΑΙΑ ΜΥΑΛΑ, Ο ΣΟΙ ΠΑΝΕ ΣΤΗΝ Τ.V. ΕΤΣΙ;
ΝΑ... ΑΡΧΙΖΕΙ!
ΣΤΤΤΤ!

ΝΑ ΞΕΧΑΣΕΤΕ ΠΟΙΟΣ ΕΙΣΤΕ!..

ΑΠΟ ΔΩ ΚΑΙ ΠΕΡΑ, ΕΙΣΤΕ ΕΝΑ ΠΡΩΤΗΣ ΡΑΤΣΑΣ ΣΚΥΛΙ!
ΜΠΟΥ...
250

ΠΑΡΕ ΕΝΑ ΚΟΥΛΟΥΡΑΚΙ
ΣΚΙΓΡΟΥΜΜ
3

ΚΑΙ ΤΩΡΑ.. ΤΡΕΧΑ!
ΕΙΔΕΣ; ΕΙΝΑΙ ΑΠΙΘΑΝΟΣ ΕΤΣΙ;

ΕΙΝΑΙ ΚΟΜΠΙΝΑΔΟΡΟΣ! ΕΧΕΙ ΣΥΝΝΕΝΟΗΘΕΙ ΜΕ ΤΟΝ ΑΛΜΟ ΑΛΗΘΕΙΑ ΣΟΥ ΛΕΩ!
ΨΕΜΜΑΤΑ ΛΕΣ!

ΘΑ ΤΙΝΟΜΟΥΝ ΚΑΙ ΠΛΟΥΣΙΟΣ! ΘΑ ΠΙΝΑ ΟΣΟ ΚΡΑΣΙ ΘΑ ΗΘΕΛΑ!

ΓΙΑ ΝΑ ΨΑΞΩ ΛΙΓΟ ΤΟ ΧΡΥΣΟ ΟΔΗΓΟ!

ΑΥΤΟΣ ΠΟΥ ΥΠΝΩΤΙΖΕΤΑΙ ΝΑΝΕΙ ΟΤΙ ΤΟΝ ΛΕΕΙ ΑΥΤΟΣ ΠΟΥ ΤΟΝ ΥΠΝΩΤΙΖΕΙ!
ΘΑ ΔΕΙΣ, ΠΩΣ ΕΙΜΑΙ ΚΙ' ΕΤΣΙ ΑΞΙΟΣ, ΟΠΩΣ ΑΥΤΟΣ! ΜΗ ΣΟΥ ΠΩ... ΚΑΙ ΠΙΟ ΠΟΛΥ!

ΝΑΤΟΣ! ΤΟΝΗΣ ΤΟΥΑΡΕΛΙ, ΟΔΟΣ ΜΑΓΔΩΝ 87!

ΕΙΜΑΙ ΠΟΛΥ ΠΕΡΙΕΡΓΟΣ ΝΑ ΓΝΩΡΙΣΩ ΑΥΤΟ ΤΟ ΩΑΙΝΟΜΕΝΟ!

Ο ΚΟΣΜΟΣ ΕΙΝΑΙ ΧΑΖΟΣ! ΟΤΙ ΒΛΕΠΕΙ, ΠΙΣΤΕΥΕΙ!

ΠΑΝΤΩΣ, ΘΑ ΗΘΕΛΑ ΝΑ ΜΑΘΩ ΤΑ ΚΟΛΠΑ ΤΟΥ ΕΠΑΓΓΕΛΜΑΤΟΣ!

ΠΟΥ ΕΙΝΑΙ Ο ΚΥΡΙΟΣ ΤΟΥΑΡΕΛΙ; ΘΕΛΩ ΝΑ ΜΟΥ ΜΑΘΕΙ ΤΑ ΚΟΛΠΑ ΤΟΥ!..
ΑΣΤΕΙΕΥΕΣΤΕ; ΔΕΝ ΥΠΑΡΧΟΥΝ ΚΟΛΠΑ! ΕΓΩ, ΜΕ ΤΟΝ ΥΠΝΩΤΙΣΜΟ ΕΓΙΝΑ.. ΚΑΛΑ ΑΠΟ ΤΑ ΝΕΥΡΑ ΜΟΥ!

ΕΓΩ, ΕΙΧΑ ΜΕΙΝΕΙ ΠΑΡΑΛΥΤΟΣ ΜΕΤΑ ΑΠΟ ΜΕΓΑΛΗ ΤΡΟΜΑΡΑ ΜΕ ΤΟΝ ΥΠΝΩΤΙΣΜΟ ΕΙΝΑ ΚΑΛΑ

ΕΞΥΠΝΑΚΗΔΕΣ!

Ο ΕΠΟΜΕΝΟΣ!

ΚΥΡΙΟΣ... ΕΙΔΟΠΟΙΕΙΣΤΕ ΤΟΝ ΤΙΝΑΡΕΛΙ. ΠΩΣ ΤΟΝ ΠΕΡΙΜΕΝΕΙ, ΓΙΑ ΝΑ ΜΕ ΜΑΘΕΙ ΤΑ ΚΟΛΠΑ ΤΗΣ ΔΟΥΛΕΙΑΣ

Ο ΚΥΡΙΟΣ ΤΟΥΝΑΡΕΛΙ ΕΙΝΑΙ ΜΕΓΑΛΗ ΦΥΣΙΟΓΝΩΜΙΑ ΚΑΙ ΔΕΝ ΣΟΥ ΕΠΙΤΡΕΠΕΙ ΝΑ ΜΙΛΑΣ ΕΤΣΙ, ΓΙ' ΑΥΤΟΝ!

ΕΓΩ!

ΕΓΩ!

ΕΞΩ!

ΓΚΑΣΠ!

ΑΤΙΟ!

ΣΠΑΩ!

ΕΙΝΑΙ ΑΠΟΦΑΣΙΣΜΕΝΟΣ! ΘΑ ΓΙΝΩ ΥΠΝΩΤΙΣΤΗΣ! ΔΕΝ ΠΙΣΤΕΥΩ ΠΟΣΟ ΕΙΝΑΙ ΠΟΛΥ ΔΥΣΚΟΛΟ ΝΑ ΜΑΘΕΙΣ!

Ω'ΡΧΙΣΕ Μ' ΑΥΤΟΝ ΕΔΩ. ΤΟΝ ΠΑΡΑΛΥΤΟ! ΘΑ ΠΕΡΠΑΤΗΣΕΙ!..

ΒΟΗΘΕΙΣΤΕ ΜΕ!

ΕΓΩ, ΚΟΙΤΑ ΜΕΣΤΑ ΜΑΤΙΑ ΚΑΙ ΑΝΟΥΣΕ ΜΕ!

ΤΙ ΘΕΛΕΙΣ;

ΣΗΚΩ ΚΑΙ ΠΕΡΙΠΑΤΕΙ!

ΟΥΛΠ! ΑΥΤΟΣ ΜΕ ΑΝΑΚΑΛΥΨΕ!

ΡΟΥΦΙΑΝΕ ΦΥΓΕ!

ΤΙ ΛΕΣ;

ΜΑ ΑΥΤΟΣ... ΟΧΙ ΜΟΝΑΧΑ ΒΑΔΙΖΕΙ... ΤΡΕΧΕΙ! ΖΗΤΩ! ΕΙΜΑΙ ΕΝΑΣ ΜΕΓΑΛΟΣ ΥΠΝΩΤΙΣΤΗΣ!

ΕΙΔΕΣ; ΤΟ ΕΙΔΕΣ ΚΙ' ΕΣΥ ΜΕ ΤΑ ΜΑΤΙΑ ΣΟΥ; ΔΕΝ ΥΠΑΡΧΟΥΝ ΚΟΛΠΑ! ΤΟΝ ΕΚΑΝΑ ΚΑΛΑ!
ΠΟΙΟΣ. ΑΥΤΟΣ. Ο ΤΖΙΤΖΗ; ΑΥΤΟΣ ΕΙΝΑΙ ΠΙΟ ΓΕΡΟΣ ΚΙ' ΑΠΟ ΜΕΝΑ!

ΚΟΠΑ ΜΕ ΣΤΑ ΜΑΤΙΑ ΣΕ ΠΡΟΣΤΑΖΕΙ ΝΑ ΚΟΙΤΙΧΘΕΙΣ!
ΕΤΣΙ;

ΤΩΡΑ.. ΝΟΙΩΘΕΙΣ ΜΙΑ ΣΥΝΤΡΟΦΙΑ ΝΑ ΣΟΥ ΤΡΥΠΑ ΤΗ ΜΥΤΗ;
ΣΝΙΦ.. ΠΡΑΓΜΑΤΙ!

ΚΑΝΕΙ ΤΟΝ ΠΑΡΑΛΗΤΟ, ΖΗΤΑ ΤΟΝ ΟΙΚΤΟ ΤΩΝ ΑΝΘΡΩΠΩΝ ΚΑΙ ΤΑ ΟΙΚΟΝΟΜΑ!
ΑΜΑΝ!

ΚΙ' ΟΜΩΣ, ΕΙΜΑΙ ΣΙΤΟΥΡΟΣ ΠΩΣ ΚΑΠΟΙΟΝ ΕΓΩ. ΘΑ ΥΠΟΝΤΙΣΩ!

ΑΝΟΙΓΟΥΒΑ ΤΟ ΕΝΣΤΙΚΤΟ!
ΝΑΙ, ΝΑΙ!

ΣΠΟΥΡΤ!
ΕΣΤΙΑΤΟΡΙΟ

ΝΑ. Ο ΠΟΛΙΤΟ ΘΑ ΔΟΚΙΜΑΣΩ Μ' ΑΥΤΟΝ
ΓΕΙΑ ΧΑΡΑ! ΜΗΠΩΣ ΕΧΕΙΣ ΚΑΝΕΝΑ ΣΑΝΤΟΥΙΤΣ ΣΤΗ ΤΣΕΠΗ;

ΟΧΙ. ΟΥΤΕ ΜΠΟΡΕΙΣ ΝΑ ΑΠΟΚΤΗΣΕΙΣ ΟΣΑ ΣΑΝΤΟΥΙΤΣ ΘΕΛΕΙΣ! ΘΑ ΣΕ ΥΠΝΩΤΙΣΩ!
ΣΛΟΥΡΠ, ΥΜΜΜΜΜ!

ΓΝΙΑΜ. ΑΠΙΣΤΕΥΤΟ! ΘΑΡΡΕΙΣ ΚΑΙ ΚΑΤΑΒΡΟΧΘΙΖΕΙ!
ΠΑΡΡ!..

ΓΟΥΡΟΥΝΙ! ΧΟΙΡΕ!
ΓΚΟΥΡΓΚΙ!

ΓΚΡΡΡ!.. ΒΛΑΚΑ! ΕΣΥ ΚΑΙ ΟΙ ΥΠΝΟ-ΤΙΣΜΟΙ ΣΟΥ!
ΑΣ ΤΟΥΤΟ ΚΑ-ΛΥΤΕΡΑ!

ΘΑ ΔΟΚΙΜΑΣΩ ΤΙΣ ΙΚΑΝΟΤΗΤΕΣ ΜΟΥ ΣΤΟΝ ΜΙΚΡΟ
ΓΕΙΑ!

ΜΙ' ΕΣΥ, ΕΔΩ; ΩΡΑΙΑ! ΛΟΙΠΟΝ! ΚΟΙΤΑ ΠΟΥ ΣΤΑ ΜΑΤΙΑ!
ΤΙ ΚΑΝΕΙΣ;

ΤΑ' ΜΑΘΕΣ ΠΟΠΑΝ; ΤΑ ΜΑΘΕΣ;
ΤΙ ΕΓΙΝΕ ΠΑΛΙ;

Ο ΠΑΠΟΥΣ ΚΑΤΑΠΙΑ-ΝΕΤΑΙ ΜΕ ΥΠΝΟ-ΤΙ-ΣΜΟΥΣ
ΕΔΩ ΚΑΙ ΜΗΝΕΣ ΤΟΝ ΕΠΙΑΣΕ ΑΥΤΗ Η ΔΙΑ-ΒΟΛΕΜΕΝΗ ΜΑΝΙΑ!

ΣΑΣ ΔΙΑΤΑΖΩ ΝΑ ΓΙΝΕΤΕ ΔΥΟ ΑΛΟ-ΓΑ!
!!!!!!!!!..
!!!!!!!!!!!!

ΖΗΤΩ! ΤΑ ΚΑΤΑΦΕΡΑ! ΜΠΡΑ-ΒΟ ΜΟΥ!

ΕΧΩ ΜΙΑ ΙΔΕΑ! ΝΑ ΤΟΝ ΠΙΣΤΕΨΟΥ-ΜΕ... ΜΗΠΩΣ ΚΑΙ ΜΙΑΣ ΑΦΗ-ΣΕΙ!
ΩΡΑΙΑ ΙΔΕΑ!

ΠΑΠ... ΠΑΠ! ΕΠΙΤΕΛΟΥΣ, ΤΟΥ ΞΕΦΥΓΑ! ΒΑΡΕΛΙ ΕΙΝΑΙ Ο ΑΠ-ΠΟΣ, ΑΛΛΑ ΤΡΕΧΕΙ ΣΑΝ ΔΡΟΜΕΑΣ!

ΧΑ,ΧΑ! ΤΟ ΠΙ-ΣΤΕΨΕ!
ΠΑΜΕ ΝΑ ΔΟΥΜΕ, ΤΙ ΚΑΝΕΙ ΤΟ-ΡΑ!

ΕΤ, ΟΛΙΒ! ΚΟΙΤΑ ΜΕ!
ΝΑΙ... ΕΙΣΑΙ ΤΟΣΟ ΩΡΑΙΟΣ! ΑΣΕ ΜΕ ΝΑ ΞΕΚΟΥΡΑ-ΣΤΩ! ΤΩΡΑ ΔΙΑΒΑ-ΖΩ!

ΕΓΩ, ΕΙΜΑΙ ΕΝΑΣ ΣΠΟΥΔΑΙΟΣ ΥΠΝΩΤΙΣΤΗΣ! ΚΟΙΤΑ ΜΕ ΜΕΣ' ΣΤΑ ΜΑΤΙΑ, ΣΕ ΔΙΑΤΑΖΩ! ΝΑ ΜΟΥ ΦΕΡΕΙΣ ΟΛΟ ΤΟ ΚΡΑ-
ΣΙ ΣΟΥ!

ΠΗΓΑΙΝΕ, ΣΚΛΑΒΑ! ΦΕΡΕ ΑΥ-ΤΟ ΠΟΥ ΣΕ ΠΡΟΣΤΑΞΑ ΝΑ ΦΕ-
ΡΕΙΣ!

ΠΑΡΟ! ΕΓΩ ΘΑ ΣΕ ΥΠΝΩΤΙΣΩ, ΒΛΑΚΑ ΜΕ ΠΕΡΙΚΕΦΑΛΑΙΑ! ΞΕ-
ΡΩ ΚΑΙ ΚΟΛΠΑ!
ΕΠ!

ΕΙΝΑΙ ΤΑ ΚΟΛΠΑ ΤΟΥ ΕΠΑΓΓΕΛΜΑΤΟΣ ΝΑ!
Α'!
Ο'!

ΒΟΗΘΕΙΑ! ΔΕΝ ΜΑΝΘ ΓΙΑ ΑΝΤΙΚΕΙΜΕΝΟ ΥΠΝΩΤΙΣΜΟΥ!

ΧΑ,ΧΑ! ΤΩΡΑ, ΔΕΝ ΝΟΜΙΖΩ Ν'ΑΣΧΟΛΗΘΕΙ ΑΛΛΟ ΠΙΑ, ΜΕ ΤΟΝ ΥΠΝΩΤΙ-ΣΜΟ!
ΕΤΣΙ, ΠΙΣΤΕΥ-Ω ΚΙ' ΕΓΩ!
ΤΕΛΟΣ

Αποπειρα αυτοκτονιας

ΤΙ ΚΑΝΕΙΣ ΡΕ ΠΟΛΝΤΟ; ΑΥΤΟΚΤΟ-ΝΕΙΣ; ΜΗ!
ΝΑΙ...

ΠΕΙΝΩ! ΠΕΙΝΩ ΚΑΙ ΚΑΝΕ-ΝΑΣ ΔΕΝ ΔΙΝΕΙ ΟΥ-ΤΕ ΨΙΧΟΝ-ΛΟ!
ΑΣΕ ΚΑΤΩ ΤΗΝ ΠΕΤΡΑ!

ΚΑΙ ΟΙ ΦΙΛΟΙ, ΓΙΑΤΙ ΕΙΝΑΙ; ΣΤΙΣ ΔΥΣΚΟΛΕΣ ΣΤΙΓΜΕΣ ΕΙΝΑΙ ΟΙ ΦΙΛΟΙ! ΕΛΑ, ΜΗΝ ΑΠΕΛΠΙΖΕΣΑΙ!
ΣΙΓΑ!

ΜΑ, ΤΕΛΟΣ ΠΑΝΤΩΝ ΜΗΝ ΚΛΑΙΣ! ΕΤΣΙ ΕΙΜΑΙ ΕΔΩ!

ΘΕΛΩ ΕΝΑ ΣΑΝΤΟΥΙΤΣ!

ΕΛΑ ΜΑΖΙ ΜΟΥ! ΘΑ ΣΟΥ ΠΑΡΩ ΤΕΣΣΕΡΑ, ΟΣΑ ΘΕΣ!

ΚΑΛΑ, ΑΦΟΥ ΕΠΙΜΕΝΕΙΣ!

ΑΚΟΥΣΕ, ΠΟΛΥΝΤΟ! ΑΝ ΔΟΥΛΕΥΕΙΣ, ΜΠΟΡΕΙΣ Ν'ΑΓΟΡΑΖΕΙΣ ΟΣΑ ΘΕΛΕΙΣ!

ΝΑΙ, ΜΑ...

50¢

...ΠΟΥΘΕΝΑ ΔΕΝ ΒΡΙΣΚΩ ΔΟΥΛΕΙΑ! ΕΧΕΙ ΠΕΣΕΙ ΠΟΛΥ ΑΝΕΡΓΙΑ!

ΑΝ ΨΑΞΕΙΣ ΓΙΑ ΔΟΥΛΕΙΑ ΘΑ ΒΡΕΙΣ! ΓΙΑΤΙ ΔΕΝ ΜΠΟΡΟΥΝ ΠΑΝΤΑ ΟΙ ΦΙΛΟΙ ΝΑ ΣΕ ΤΑΪΖΟΥΝ!

261

ΧΙΡΟΜΟΣ... ΑΝ ΗΜΟΥΝ ΕΤΣΙ ΣΤΗ ΘΕΣΗ ΤΟΥΣ, ΘΑ ΤΑΪΖΑ ΤΟΝ ΠΟΛΝΤΟ!

2

ΛΟΙΠΟΝ, ΑΚΟΥΣΕ ΜΕ ΠΡΟΣΕΧΤΙΚΑ! ΥΠΑΡΧΕΙ ΜΙΑ ΔΟΥΛΕΙΑ, ΕΝΔΙΑΦΕΡΕΣΑΙ;

ΤΙ... ΔΟΥΛΕΙΑ;

ΘΑ ΜΕ ΒΟΗΘΗΣΕΙΣ ΝΑ ΚΑΝΩ ΦΑΣΙΝΑ!

ΠΡΩΤΑ, ΟΜΩΣ, ΘΑ ΦΑΜΕ!

ΕΙΝΑΙ ΤΟ ΤΕΛΕΥΤΑΙΟ! ΕΧΕΙΣ ΦΑΕΙ 47! ΤΩΡΑ, ΕΤΟΙΜΑΣΟΥ ΓΙΑ ΔΟΥΛΕΙΑ!

ΓΝΙΑΜ! ΝΟΣΤΙΜΟ!

ΠΑΩ ΝΑ ΡΙΞΩ ΕΝΑΝ ΥΠΝΑΚΟ... ΟΣΤΟΣΟ, ΓΙΑ ΝΑ ΜΗ ΚΑΘΥΣΤΕΡΟΥΜΕ, ΔΟΥΛΕΥΕ ΕΣΥ!

ΤΙΣ ΜΑ ΣΥΜΦΩΝΗΣΑΜΕ ΠΡΙΝ ΛΙΓΟ. ΕΣΥ ΝΑ...

261

"Η ΘΑ ΤΟ ΔΕΧΤΕΙΣ, "Η ΘΑ ΠΑΩ ΝΑ ΠΝΙΓΩ!

3

ΑΝ ΟΜΩΣ ΜΟΥ ΥΠΟΣΧΕΘΕΙΣ ΠΩΣ ΜΕΤΑ ΤΗ ΔΟΥΛΕΙΑ, ΘΑ ΦΑΩ ΑΜΑ ΤΟΣΑ ΣΑΝΤΟΥΙΤΣ ΘΑ ΣΕ ΒΟΗΘΗΣΩ!
ΓΙΡΟΥΝΤ!

ΕΝΤΑΞΕΙ, ΥΠΟΣΧΟΜΑΙ! ΞΕΚΙΝΑ, ΛΟΙΠΟΝ!

ΣΑΝ ΑΡΧΗ... ΘΑ ΣΕ ΒΟΗΘΗΣΩ... ΗΘΙΚΑ!

ΚΑΝΕ ΚΟΥΡΑΓΙΟ! ΣΗΚΩΝΕ!
ΣΥΝΕΧΙΣΕ ΕΣΥ ΝΑ ΒΟΗΘΑΣΕΙ, ΚΙ' ΕΓΩ ΣΗΚΩΝΩ!

Ε... ΠΟΛΛΑ ΖΗΤΑΣ! ΣΗΚΩΝΕ!
ΕΙΔΕΣ, ΚΑΘΑΡΙΣΑ ΟΛΟ ΤΟ ΣΠΙΤΙ, ΜΕ ΜΙΑ ΜΟΝΑΧΑ ΚΙΝΗΣΗ ΜΟΥ!
ΒΡΟΥΟΥΜ
ΤΕΛΟΣ

ΤΑ ΠΥΡΟΤΕΧΝΗΜΑΤΑ

ΚΟΙΤΑ, ΠΟΠΑΥ, ΚΟΙΤΑ!
Α.. ΑΠΟΨΕ ΜΕΓΑΛΟ ΘΕΑΜΑ ΜΕ ΠΥΡΟΤΕΧΝΗΜΑΤΑ!
ΑΠΟΨΕ ΣΤΟ ΔΗΜΟΣΙΟ ΚΗΠΟ
ΜΕΓΑΛΗ ΘΕΑΜΑΤΙΚΗ ΒΡΑΔΥΑ ΜΕ ΠΥΡΟΤΕΧΝΗΜΑΤΑ
ΕΙΣΟΔΟΣ ΔΩΡΕΑΝ

ΚΟΙΤΑΞΕ ΤΙ ΧΡΩΜΑΤΑ!
ΣΨΙΙΙ

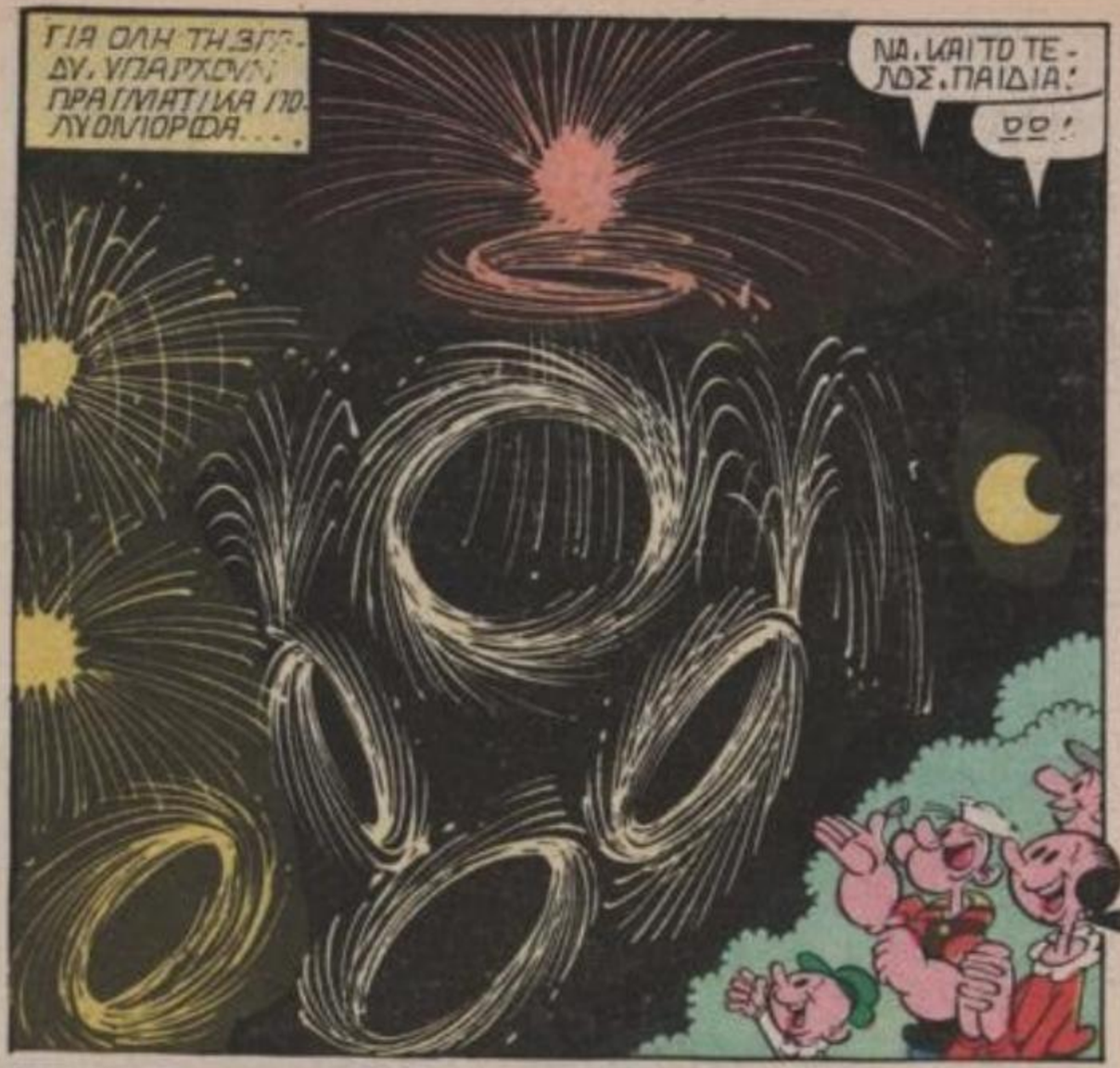
ΓΙΑ ΟΛΗ ΤΗ ΒΡΑΔΥΝΑ ΥΠΑΡΧΟΥΝ ΠΡΑΓΜΑΤΙΚΑ ΠΟΛΥΟΝΙΡΑ...
ΝΑ, ΚΑΙ ΤΟ ΤΕΛΟΣ, ΠΑΙΔΙΑ!
ΟΟ!

ΠΑΚ!
ΠΑΚ
ΘΣΣΣ!

ΑΧΧ!
ΟΧ!

ΔΙΑΟΛΕ! ΕΚΕΙΝΗ Η ΚΑΝΟΝΙΑ ΜΕ ΚΟΨΟΧΟΛΙΑΣΕ!
ΝΑΙ, ΕΧΕΙΣ ΔΙΚΙΟ! ΗΤΑΝ ΤΟ ΤΕΛΟΣ ΤΗΣ ΒΡΑΔΥΝΑΣ!

ΠΕΡΑΣΑΜΕ ΔΥΟ ΩΡΕΣ ΜΟΥΡΛΙΑ!
ΝΑΙ.. ΝΑΙ!

ΓΚΑΣΠ! ΔΕΝ ΕΙΝΑΙ ΔΥΝΑΤΟΝ!
ΤΙ ΕΓΙΝΕ. ΟΛΙΒ;

ΟΣΟ ΛΕΙΠΑΜΕ, ΜΑΣ ΚΑΤΑΛΕΨΑΝ ΤΟ ΣΠΙΤΙ!
ΑΤΥΧ...

ΚΑΔΡΑ, ΚΑΝΑΠΕΔΕΣ, ΤΡΑΠΕΖΙΑ, Τ.V. ΟΛΑ ΚΑΝΑΝΕ ΦΤΕΡΑ!
ΜΑΣ ΑΦΗΣΑΝ ΜΟΝΟ ΤΑ ΚΑΡΦΙΑ ΣΤΟΝ ΤΟΙΧΟ!

ΜΑ.ΤΙ ΓΙΝΕΤΑΙ ΕΔΩ ΠΕΡΑ;
ΒΟΗΘΕΙΑ!
ΑΣΤΥΝΟΜΙΑ!..
ΚΛΕΦΤΕΣ!
ΟΥΕ. ΜΟΥ ΤΑΚΛΕΨΑΝ ΟΛΑ!

ΦΑΙΝΕΤΑΙ ΟΙ ΚΛΕΦΤΕΣ ΕΚΑΝΑΝ ΜΕΓΑΛΗ ΔΟΥΛΕΙΑ! ΚΛΕΨΑΝΕ ΤΟΥΣ ΠΑΝΤΕΣ!
ΣΝΙΦ!

ΕΙΝΑΙ ΑΔΥΝΑΤΟ ΝΑ ΦΤΑΣΕΙΣ ΜΕΧΡΙ ΤΗΝ ΑΣΤΥΝΟΜΙΑ!

350 ΣΠΙΤΙΑ ΣΕ ΜΙΑ ΦΟΡΑ! ΔΕΝ ΞΑΝΑΓΙΝΕ ΠΟΤΕ!..
ΧΜ... ΤΩΡΑ ΚΑΤΑΛΑΒΑΙΝΩ!..
223

ΚΙ'ΑΝ ΤΑ ΠΥΡΟΤΕΧΝΗΜΑΤΑ ΤΑ ΟΡΓΑΝΩΣΑΝ ΟΙ ΚΛΕΦΤΕΣ ΓΙΑ ΝΑ ΦΥΓΕΙ Ο ΚΟΣΜΟΣ ΑΠ'ΤΑ ΣΠΙΤΙΑ ΤΟΥ;

ΑΥΤΟ ΝΟΜΙΖΟΥΜΕ ΚΙ'ΕΜΕΙΣ! ΝΑΙ ΞΕΡΕΙΣ ΚΑΤΙ; ΣΤΗ ΔΗΜΑΡΧΙΑ ΔΕ ΞΕΡΟΥΝ ΠΟΙΟΣ ΟΡΓΑΝΩΣΕ ΑΥΤΗ ΤΗ ΒΡΑΔΥΑ!
ΕΠ!

ΕΙΠΑΝ ΠΩΣ ΕΔΩΣΑΝ ΤΗΝ ΑΔΕΙΑ ΣΕ ΚΑΠΟΙΟΥΣ ΑΝΘΡΩΠΑΚΙ ΠΟΥ ΤΗ ΖΗΤΗΣΕ!
ΔΙΑΟΛ...

ΠΡΕΠΕΙ ΝΑΝΑΙ ΠΟΛΛΑ ΑΤΟΜΑ ΜΑΖΙ!
ΑΣΤΥΝΟΜΙΑ

ΜΑ ΤΟΥΣ ΔΙΑΟΛΟΥΣ, ΓΛΙΣΤΡΑ=!
ΣΒΙΙΙΠ
223

ΠΛΑΠ!
ΠΑΤΣ!
7

ΠΡΕΠΕΙ ΝΑ ΝΑΙ ΠΡΑΓΜΑΤΑ ΠΟΥ ΠΕΣΑΝΕ ΑΠ' ΤΟΥΣ ΨΛΕΦΤΕΣ

ΘΑ Τ' ΑΚΟΛΟΥΘΗΣΩ!
ΛΙΜΑΝΙ

ΧΜ!.. ΙΣΩΣ ΝΑ ΕΦΥΓΑΝ ΚΙΟΛΑΣ ΜΕ ΚΑΝΑ ΚΑΡΑΒΙ!

ΜΠΟΥΜΩΣ ΔΕΝ ΕΙΧΕ ΑΛΛΕΣ ΒΑΡΚΕΣ ΑΠ' ΤΩΝ ΚΑΡΑΔΩΝ!

ΑΥΤΗ ΤΗΝ ΩΡΑ ΠΟΙΟΣ ΞΕΡΕΙ ΠΟΥ ΘΑΝΑΙ!.. ΓΚΟΥΠ!

ΚΑΤΙ ΑΚΟΥΣΑ ΑΠ' ΑΥΤΑ ΤΑ ΚΑΝΟΝΙΑ!..

ΟΧ... ΕΝΑΣ ΚΑΡΑΣ ΔΕΜΕΝΟΣ ΚΑΙ ΦΗΜΙΣΜΕΝΟΣ!

ΠΩΣ ΚΑΙ ΔΕΝ ΠΗΓΕΣ ΓΙΑ ΚΑΡΕΥΛΑ ΜΕ ΤΟΥΣ ΦΙΛΟΥΣ!
ΟΜΩΣ ΟΙ ΦΙΛΟΙ ΜΟΥ ΕΙΝΑΙ ΝΙΕΣ' ΤΑ ΚΑΣΟΝΙΑ!

ΒΟΗΘΑ ΜΕ ΝΑ ΤΟΥΣ ΒΓΑΛΟΥΜΕ
ΓΙΑ ΤΙΣ ΑΣΤΡΑΠΕΣ!

ΚΑΘΩΣ ΑΝΕΒΑΙΝΑΜΕ ΣΤΙΣ ΒΑΡΚΕΣ, ΝΙΑΣ ΕΠΕΤΕΘΗΚΕ ΓΙΑ ΣΥΜΜΟΡΙΑ ΑΠ' ΑΝΘΡΩΠΑΚΙΑ!
ΝΑΙ... ΑΛΛΑ ΟΙ ΒΑΡΚΕΣ ΣΑΣ ΔΕΝ ΕΙΝΑΙ ΕΔΩ!

ΓΚΑΣΠ! ΜΑΣ ΤΑ ΒΟΥΤΗΞΑΝ ΟΛΑ!
ΝΑ ΤΟΥΣ ΑΚΟΛΟΥΘΗΣΟΥΜΕ!
ΑΦΗΣΤΕ, ΘΑ ΤΟ ΚΑΝΟΝΙΣΩ!

ΘΑ ΤΟΥΣ ΑΚΟΛΟΥΘΗΣΩ ΜΕ ΤΟ ΔΙΚΟ ΜΟΥ ΠΛΟΙΟ! ΔΕΝ ΘΑΝΑΙ ΜΑΥΡΟΣ!

ΝΟΜΙΖΩ ΠΩΣ ΤΩΡΑ ΚΑΤΑΛΑΒΑΙΝΩ! ΜΕ ΦΩΤΕΣ ΚΑΡΑΒΙΟΥ!

...ΕΙΝΑΙ ΑΥΤΟΙ ΠΟΥ ΑΔΕΙΑΣΑΝ ΚΑΙ ΤΑ ΣΠΙΤΙΑ! ΔΕΝ ΑΦΗΣΑΝ ΣΤΟ ΛΙΜΑΝΙ ΔΙΚΟ ΤΟΥΣ ΚΑΡΑΒΙ, ΓΙΑΤΙ ΘΑ ΧΤΥΠΑΤΕ ΣΤΟ ΨΙΑΤΙ!..

ΚΑΙ Η ΑΠΟΜΑΚΡΥΝΣΗ ΤΩΝ ΨΑΡΑΔΩΝ ΜΕΣ ΤΟ ΒΡΑΔΥ, ΗΤΑΝ ΦΥΣΙΟΛΟΓΙΚΟΤΑΤΗ:

ΒΛΕΠΩ ΕΚΕΙ ΚΑΤΩ ΦΩΤΑ!

ΘΑ ΠΑΩ ΚΟΠΥΜΠΩΝΤΑΣ ΓΙΑ ΝΑ ΜΗ ΜΕ ΔΟΥΝ!

ΑΝ ΕΙΝΑΙ ΑΥΤΟΙ ΟΙ ΛΕΦΤΕΣ ΘΑ 'ΧΟΥΝ Τ'ΑΥΤΙΑ ΚΑΙ ΤΑ ΜΑΤΙΑ ΔΕΚΑΤΕΣΣΕΡΑ!

ΧΑ, ΧΑ! ΤΟ ΣΧΕΔΙΟ ΜΑΣ ΕΠΙΑΣΕ!

ΔΕΝ ΕΚΑΝΑ ΛΑΘΟΣ! ΕΙΝΑΙ ΟΙ ΒΑΡΚΕΣ ΤΩΝ ΨΑΡΑΔΩΝ!

ΤΙΑ ΝΑ ΡΙΞΩ ΜΙΑ ΜΑΤΙΑ ΣΤΙΣ ΑΠΟΘΗΚΕΣ!

ΟΠΩΣ ΤΑ ΥΠΟΛΟΓΙΖΑ! ΕΙΝΑΙ ΟΛΑ ΤΑ ΚΛΕΨΙΜΑΙΤΩΝΑ ΑΠΟ ΤΗΝ ΠΟΛΗ!

ΗΡΘΕ Η ΩΡΑ ΝΑ ΒΡΩ ΑΥΤΟΥΣ ΤΟΥΣ ΑΠΑΤΕΩΝΕΣ ΚΑΙ ΝΑ ΤΟΥΣ ΠΩ ΔΥΟ ΛΟΓΑΚΙΑ!
ΓΚΛΟΥΠ. Ο ΠΟΠΑΥ !

ΔΡΟΜΟ, ΑΥΤΟ ΤΟ ΚΟΥΤΙ!
ΟΙ ΜΙΝΤΩΣ!

ΟΧ, ΤΟ ΣΠΑΝΑΚΙ ΜΟΥ
ΓΡΗΓΟΡΑ ΔΟΥΛΕΙΑ!
ΤΩΡΑ, ΘΑ ΣΑΣ ΚΑΝΟΝΙΣΩ ΚΟΝΤΟΣΤΟΥΠΗΔΕΣ
223
12

ΑΟΥΟΥ!..
ΧΙ.. ΧΙ..

ΜΠΛΟΥΜΠ..!

ΟΧ!

223

ΣΟΥΠ!
13

Η ΧΑΡΗ Σ' ΑΥΤΟ ΤΟ ΨΑΣΟΝΙ ΜΕ ΤΑ ΠΥΡΟΤΕΧΝΗΜΑΤΑ ΚΑΤΑΤΡΟΠΩΣΑΜΕ ΤΟΝ ΧΕΙΡΟΤΕΡΟ ΕΧΘΡΟ ΜΑΣ, ΤΟΝ ΠΟΠΑΥ!

ΕΜΠΡΟΣ, ΑΡΧΗΓΕ!... ΜΑΣ ΕΠΙΤΕΘΗΚΕ Ο ΠΟΠΑΥ!

...ΑΛΛΑ ΤΟΝ ΣΤΕΙΛΑΜΕ ΝΑ ΚΑΝΕΙ ΠΑΡΕΑ ΣΤΑ ΨΑΡΙΑ!

ΜΠΡΑΒΟ, ΠΑΙΔΙΑ! ΑΥΤΟ ΘΑ ΓΡΑΦΤΕΙ ΣΤΗΝ ΙΣΤΟΡΙΑ

ΠΡΟΣΟ ΟΛΟΤΑΧΩΣ ΓΙΑ ΤΟ ΝΗΣΙ ΜΑΣ ΤΩΡΑ!

ΜΠΛΟΥΦ. ΓΚΛΟΥΠ!

ΜΑ... ΑΥΤΟ ΕΙΝΑΙ ΤΟ ΣΠΑΝΑΚΙ ΜΟΥ!

223

14

ΘΑ ΤΟ ΒΟΥΤΗΞΩ ΜΕ ΤΗΝ ΠΙΠΑ!

ΑΥΤΟΙ ΟΙ ΑΠΑΤΕΩΝΕΣ ΝΟΜΙΖΟΥΝ ΠΩΣ ΚΕΡΔΙΣΑΝ ΚΙΟΛΑΣ ΤΟ ΠΑΙΧΝΙΔΙ!

ΕΝΩ ΑΚΟΜΑ ΔΕΝ ΤΕΛΕΙΩΣΕ Ο ΑΓΩΝΑΣ

ΝΑΜΑΣΤΕ! ΠΑΜΕ ΝΑ ΕΤΟΙΜΑΣΟΥΜΕ ΤΙΣ ΑΠΟΘΗΚΕΣ ΜΑΣ ΓΙΑ ΝΑ ΒΑΛΟΥΜΕ ΤΑ ΚΛΟΠΙΜΑΤΑ!

ΓΕΙΑ ΣΑΣ ΚΟΝΤΟΡΕΒΥΘΟΥΛΗΔΕΣ!

ΒΟΗΘ... Ο ΠΟΠΑΥ!

223

16

ΔΡΟΜΟΙ & ΣΗΜΑΤΑ

ΤΟ ΝΕΟ ΠΑΙΧΝΙΔΙ

Που μαθαίνει κυκλοφοριακή αγωγή στα παιδιά

Ένα καινούργιο παιχνίδι που θα ενθουσιάσει
τα παιδιά με την πλοκή του και θα τα μάθει παίζοντας,
πως να συμπεριφέρονται όταν κυκλοφορούν στον δρόμο.

assim toys
Τηλ. 6580280

Ποιότητα και λεπτομέρεια σημαίνει REVELL.

Η **REVELL** είναι το αρχαιότερο και τελειότερο εργοστάσιο σε όλο τον κόσμο.

Τα 30 (τριάντα) χρόνια πείρας της **REVELL** είναι εγγύηση για ποιότητα και λεπτομέρεια. Αυτά τα δύο είναι τα εξέχοντα χαρακτηριστικά στην παραγωγή KITS (συναρμολογούμενα παιχνίδια) της **REVELL**.

Η τεχνική της στη μέθοδο παραγωγής των KITS της επιτρέπει να παρουσιάζει τα κατασκευαζόμενα μοντέλα σε μία εκτεταμένη και λεπτομερή σειρά που ενθουσιάζουν μικρούς και μεγάλους.

Στη σειρά αυτή, που θα τη βρείτε σε όλα τα καλά καταστήματα παιχνιδιών θα θαυμάσετε:

Μοντέλα πρώτου και δευτέρου παγκοσμίου πολέμου σύγχρονα και διαστημικά. Καράβια, κότερα, ιστιοφόρα, τάνκερ, αεροπλανοφόρα. Αυτοκίνητα όλων των τύπων φορτηγά, αντίκες, μηχανές. Καθώς επίσης και μια πλήρη σειρά από χρώματα και κόλλες για να βάφετε και να κολλάτε τα κατασκευαζόμενα μοντέλα σας.

Θα τα βρείτε σ' όλα τα καλά καταστήματα παιχνιδιών και σε πολύ προσιτές τιμές.

Ελάτε στη REVELL...
... Η REVELL σας περιμένει

Revell

Παιχνίδια που ομορφαίνουν τη ζωή σας.
Για μικρούς και μεγάλους με προσωπικότητα & γούστο.

ΑΠΟΚΛΕΙΣΤΙΚΟΙ ΑΝΤΙΠΡΟΣΩΠΟΙ:

ΑΦΟΙ ΠΑΝΤΑΖΟΠΟΥΛΟΙ Α.Ε.Β.Ε.

ΕΚΘΕΣΗ-ΑΠΟΘΗΚΗ: Μακαρίου 48-50 ΠΕΥΚΗ, Τηλ. 80.82.445
ΠΡΑΤΗΡΙΟΝ ΑΘΗΝΩΝ: Ακαδημίας 98 ΑΘΗΝΑΙ, Τηλ. 36.23.571
ΠΡΑΤΗΡΙΟΝ ΘΕΣ/ΝΙΚΗΣ: Αντιγονίδων 18 ΘΕΣ/ΝΙΚΗ, Τηλ. 537.846

Προμηθευτές της Ελληνικής Αγοράς